

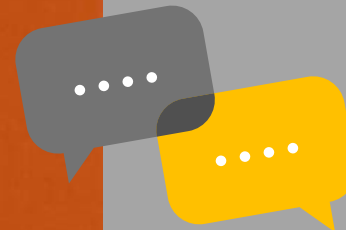

25-lecie funkcjonowania
oddziałów integracyjnych
w Szkole Podstawowej nr 28 z
Oddziałami Integracyjnymi
im. Synów Pułku Ziemi
Lubelskiej w Lublinie



I Forum Dyskusyjne – „Integracja” Lublin 16 marca 2004 r.



16 marca 2004 roku w naszej szkole odbyło się Forum Dyskusyjne „Szanse rozwojowe dzieci i młodzieży o różnym rodzaju i stopniu niepełnosprawności intelektualnej, umysłowej i fizycznej uczących się w klasach integracyjnych”.

W forum udział wzięli nauczyciele uczący w klasach integracyjnych, w szkołach specjalnych, przedszkolach, pedagodzy specjalni, dyrektorzy szkół, poradni i przedszkoli, psychologowie, logopedzi, przedstawiciele organizacji pozarządowych z Lublina i województwa lubelskiego oraz rodzice.

Tematami forum były:

1. Perspektywa integracji w szkołach polskich XXI wieku.
2. Psychologiczne konsekwencje izolacji osób niepełnosprawnych i ich rodzin.
3. Wyznaczniki jakości kształcenia w systemie integracji.
4. Stymulująca rola grupy rówieśniczej w rozwoju psychofizycznym dziecka.



Na symbol forum wybrany został przebiśnieg. Ten piękny, delikatny kwiat, zwiastun wiosny, który z ogromną mocą pokonuje wiele trudności, aby przebić się przez zmarzniętą ziemię miał symbolizować niepełnosprawne dziecko, które próbuje odnaleźć się wśród swoich zdrowych rówieśników.

W forum udział wzięli: p. Ewa Dumkiewicz-Sprawka Dyrektor Wydziału Oświaty UM Lublin, p. Jadwiga Bogucka doradca Centrum Metodycznego Pomocy Psychologiczno-Pedagogicznej w Warszawie, dr Katarzyna Markiewicz pracownik naukowy UMCS w Lublinie, dr Grzegorz Wiącek z Katolickiego Uniwersytetu Lubelskiego oraz p. Halina Lipińska nauczyciel uczący w klasach integracyjnych w naszej szkole.

Organizacja Forum Dyskusyjnego:

- umożliwiła szeroką wymianę doświadczeń;
- uświadomiła konieczność kształcenia osób niepełnosprawnych;
- pokazała ogromne działanie terapeutyczne grupy rówieśniczej w rozwoju psychofizycznym dziecka;
- nakreśliła konsekwencje izolacji osób niepełnosprawnych;
- pokazała zastosowanie wielu różnorodnych form pracy z uczniem o specjalnych potrzebach edukacyjnych.

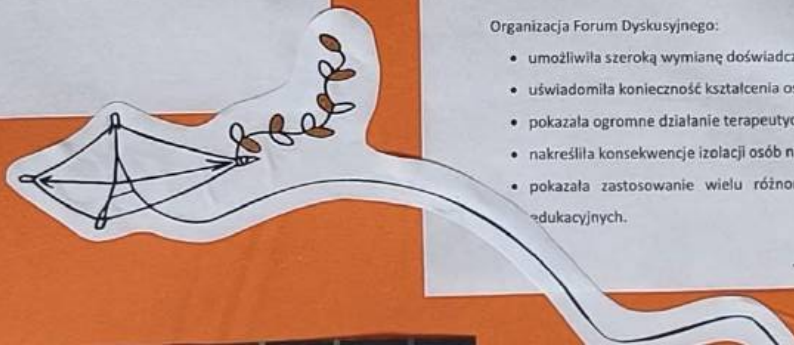



Stowarzyszenie Państwa serdecznie gratuluje
organizacji Forum. Od wielu lat dotychczas
działania Szkoły w zakresie integracji,
każdego dnia Dyskusji i Nauki, którego
efektem są osiągnięcia uczniów, ich rozwój
i sukcesy rodziców.

Były dyrektor szkoły

Z poważaniem

Ewa Bańko
miejscowa Kierownik Osobny
w Lublinie

Lublin 16-03-2004

PROGRAM FORUM

- 8.45-9.00 Rozdanie materiałów informacyjnych, podział na grupy tematyczne
- 9.00-9.15 Otwarcie, powitanie gości
- Wystąpienia:
- 9.15-9.40 „Perspektywy integracji w szkołach polskich XXI w.”
- mgr Jadwiga Bogucka MENS
- 9.40-9.55 „Działania miasta Lublina w zakresie wspierania szkół w organizacji i funkcjonowaniu klas integracyjnych”
- mgr Ewa Dumkiewicz UM Lublin
- 9.55-10.05 „Psychologiczne konsekwencje izolacji osób niepełnosprawnych i ich rodzin”
- dr Katarzyna Markiewicz PPP nr 3 w Lublinie
- 10.05-10.20 „Wyznaczniki jakości kształcenia w systemie integracji” - mgr Grzegorz Wiącek KUL
- 10.20-10.35 „Stymulująca rola grupy rówieśniczej w rozwoju psychofizycznym dziecka na podstawie doświadczeń”
- mgr Halina Lipińska SP nr 28 w Lublinie
- 10.35-10.50 Przerwa (kawo, herbata)
- Lekcje otwarte:
- 10.50-11.30 kl. I kształcenie zintegrowane
mgr Ewa Kosko, mgr Katarzyna Sujer
- kl. III pływanie
mgr Joanna Świthowska, mgr Bogdan Szredziński
- kl. VI godzina z wychowawcą
mgr Teresa Marczevska, mgr Barbara Balóga
- kl. I gim. biologia
mgr Anna Chodun, mgr Alina Kłiczka
- 11.30-12.30 Prezentacja zarejestrowanych na video filmów o pracy w klasach integracyjnych
- 12.30-15.00 Dyskusja, zakończenie forum
- 15.00-15.30 Obiad



FORUM DYSKUSYJNE

„Szanse rozwojowe dzieci i młodzieży o różnym rodzaju i stopniu sprawności intelektualnej, umysłowej i fizycznej uczących się w klasach integracyjnych”

REFERAT:

„Stymulująca rola grupy rówieśniczej w rozwoju psychofizycznym dziecka na podstawie doświadczeń”

mgr Halina Lipińska

LUBLIN, dnia 16 III 2004r.



Oj, wiele się działo...



Integracyjny Turniej Sportowy „Razem, zdrowo, na sportowo” w SP 53 w Lublinie

Udział klas Za i 3d w I Wojewódzkiej InterOlimpiadzie Sportowej dla szkół podstawowych z klasami integracyjnymi, Chełm 2009r.



II Wojewódzka Wojewódzka InterOlimpiada Sportowa dla szkół podstawowych z klasami integracyjnymi, Chełm 2010r.



Interolimpiada 2012r.

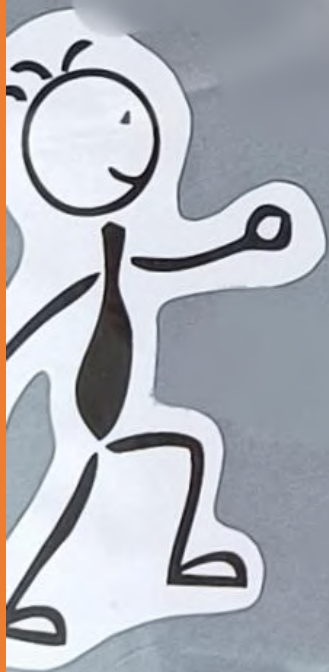



Osiągnięcia uczniów klas integracyjnych



Dominik Szurgot

- ❖ stypendysta Prezydenta Miasta Lublina za wybitne osiągnięcia w nauce, kl. 6c, 2003r.
- ❖ mistrz gry w szachy. Przez 10 lat gracz zawodowy. W gronie szachistów niewidzących – trzykrotny mistrz Polski Juniorów. Rywalizował także z osobami widzącymi.
- ❖ magister prawa,
- ❖ magister filologii klasycznej,
- ❖ doktor literaturoznawstwa,
- ❖ bohater programu na YT "Włączeni i aktywni" - odc. 7.



Mateusz Urbański

- ❖ sukcesy w Boccia - dyscyplinie paraolimpijskiej
 - wielokrotny uczestnik turniejów, zawodów ligowych i Mistrzostw Polski (pięciokrotny zdobywca tytułu Mistrza Polski),
 - członek kadry narodowej – reprezentant Polski na zawodach międzynarodowych,
 - VIII miejsce Na Mistrzostwach Europy w Portugalii 2013 roku,
 - uczestnik międzynarodowych drużynowych – Austria 2010, Anglia 2014.
- ❖ w 2014 roku wybrany do grupy 5 najlepszych sportowców Lubelszczyzny w konkursie organizowanym przez Telewizję Lublin „Piątka na Piątkę”.
- ❖ kilkakrotny uczestnik w integracyjnych żeglarskich rejsach po Jeziorach Mazurskich organizowanych przez Stowarzyszenie „Krok za krokiem” w Zamościu,
- ❖ aktywny wolontariusz wielu organizacji i grup (m.in. Lubelskie Forum Organizacji Osób Niepełnosprawnych – Sejmik Wojewódzki).



Krzysztof Stasiak

- ❖ laureat 7 konkursów przedmiotowych: z języka polskiego, matematyki, przyrody, geografii, języka angielskiego i historii,
- ❖ zdobywca I miejsca w IX Międzyszkolnym konkursie geograficznym o zasięgu wojewódzkim „Wędrujemy po mapie świata”,
- ❖ wynik celujący w XII Konkursie Matematycznym im. ks. dr Franciszka Jakóbczyka pod honorowym patronatem lubelskiego kuratora oświaty,
- ❖ bardzo dobry wynik w konkursie Alfik Matematyczny
- ❖ V miejsce w ogólnopolskim konkursie przedmiotowym Pingwin 2017 z języka angielskiego na poziomie 2 klasy gimnazjum,
- ❖ stypendysta w ramach programu Lubelskie wspiera uzdolnionych 2017 – 2018,
- ❖ III miejsce w konkursie chemicznym Galileo,
- ❖ I miejsce w konkursie chemicznym Albus dla klas drugich gimnazjum.



Dominik Jaszak

- ❖ Osiągnięcia w Rugby i w Łucznictwie



Mój ulubiony dzień w szkole...

Jos

Pierwszego dnia potarło zimny wchodzi do klasy, a tam prezent od Mikołaja zapakowany w papier kolorowy. Rozkładam opakowanie a tam: glina niebieska i guma. W tym dniu wzięliśmy z gliny Mikołaja z świec.

Natalia Sartiniska

Najlepszym moim dniem była wyjeżdżarka do Lubelskiej Straszny Konnej. Tam jeździłam na kniach. ~~Jeździliśmy kłoboczkami~~ Jedliśmy kielbasę i chlebki. Byliśmy zinną klasą z M.T.C ~~klasą~~ z naszej szkoły. Czuję się bardzo dobrze.
Goceno



Bulimo Scibiorska

Mój najlepszy dzień był w piątek bo była plastyka na plastycę robiliśmy motyle potem cemony były dobre. potem wyjeżdżamy przed szkołę. Tam stała I klasa i II klasa rosła. Błem ruszyliśmy na plac zabaw. Błem pod dźwiami rozłożyliśmy koc. Hamunolimo długo kichala było bardzo wesoło. Ten dzień był bardzo wesoły





06.14.99r

Mama, Smysk
Moim najlepszym dniem
był ostatni piątek na
plastyce. Natalia P. miała
i niech sobie. Nie mieliśmy
prawie lekcy. Nie wie czego
naprawdę zadowolona. Wszyscy
i uśmiech. Ja, Maciek i
Pawel. Piątek mieliśmy udany
dzień, np. "Mam ciupkę z
perfumem". Mikołaj

nie rozplakał bo pami go
skrzaka, a on poszedł
na korysta. Huba porzedzial
ze Jasiek płacze, a pani
w piątek wzięła na siebie popłakał.
Huba wychylił głowę i pami
dzieli. Pani powiedziała
zebyś popłakał i zamyka
drzwi, a pokazywał
wiedziałem się, przede
na inna dziatka.

MICHAŁ BRZOSKI

Moim ulubionym dniem w szkole było
kiedy wyjeżdżaliśmy samochodem
za rybnymi, Mikolajem.
6 Bardzo mi się podobał ten
wideozapis. Huba dostał
miodel obrymionny dimozalra.
Michał goi dostał plunowego
misia.



Natalia P.

Najfajniejszym moim dniem spędzonym w szkole była wycieczka do lubelskiej stajni konnej. Tam jeździliśmy na koniach, robiliśmy zdjęcia i oglądaliśmy konie. Potem poszliśmy na ognisko piec kiełbaski. Bardzo często wspomniłam ten dzień.

Przemek Ścibiorski.
Przyjeżdżaliśmy do sali. Pani dekorowała a Salę. Potem poszliśmy na kawiarnię z paniami. Potem pora^{edem}dem o sali i jadłem. dużo stądycy. potem Poradłem na sa le bawie sie. Potem. poradłem napisać i dadej, poszłem na sali tańców em do wieczora

Karolina Proximo
Fajnie mi się pracuje w szkole. Dzisiaj pisałam dyktando na maszynie. Dyktando było o tym, że Hania i Krzysz wyjeżdżali do cici na wieś. Pisałam to mi się łatwo. Błędo w myśle, że zrobiłam mało.



Listy i wypowiedzi uczniów klasy pierwszej integracyjnej

Jaka jest nasza klasa?

- 1 -

Nasza klasa jest dość ciekwa, jest
pomalowana na fioletowo i białe.
Lecimy jest wesoło na lekcjach. Jest
nas wszystkich 16, czasami lubimy
trochę porozmawiać na lekcji.
Lecimy mamy na 7³⁰. Okna w klasie
są kolorowe. Moja ulubioną koleżanką
jest Natalia, która bardzo lubi zwi-
szczać i przyrodę, podobnie jak ja.
Najbardziej podobała mi się wycieczka
autobusem do lasu, wynajęliśmy

- 2 -

dobre miejsce, które było bardzo
blisko torowisk, po których czasem
przejeżdżają pociągi. W naszym
kondyktorze jedliśmy posiłek. W
naszej klasie mieliśmy chaciec, ja
i Natalia. Chcieliśmy zrobić
płótno, które miało być takie
różne, więc postanowiliśmy
malować. W klasie mieliśmy
kolorowe okna, które bardzo
mi się podobały. W klasie
mamy 16 osób, czasem lubimy
trochę porozmawiać na lekcji.
Lecimy mamy na 7³⁰. Okna w klasie
są kolorowe. Moja ulubioną koleżanką
jest Natalia, która bardzo lubi zwi-
szczać i przyrodę, podobnie jak ja.
Najbardziej podobała mi się wycieczka
autobusem do lasu, wynajęliśmy

- 3 -

potłaman byłby ten sam, mało
dzwonka, na których było napisane:
Utopakaj chaciec, ja i Natalia.
Ale nam zabronili, więc
takie dobre, piękne rzeczy, które
były takie, które
tam też mieliśmy, więc
rośliny i zwierzęta, które
W klasie mieliśmy takie piękne rzeczy,
najbardziej lubimy wycieczki
lekcji. Ja czasem lubimy

- 4 -

robić na lekcji i między sobą, to
mamy coś na skrzynce obok.
W klasie mieliśmy takie piękne rzeczy,
najbardziej lubimy wycieczki
lekcji. Ja czasem lubimy

Nasza klasa

Nasza klasa jest fajna. Lekcje zaczynamy o 7³⁰. Po lekcjach wracam do domu i odrobiam lekcje. Potem idę na dwór i mam dużo czasu na zabawę. Moja klasa jest mała bo jest tylko 15 dzieci. W mojej klasie jest troje dzieci niepełnosprawnych. Bardzo ich wszyscy

lubimy i pomagamy im. bo mam fajnych kolegów

Ja w mojej klasie nauczyłam i koleżanki.

się, że nie wolno się śmiać z dzieci niepełnosprawnych.

Trzeba im zawsze pomagać w potrzebie, trzeba być miłym i grzecznym. Nasza klasa jest fajna i miła dla wszystkich dzieci w klasie.

Chcemy mieć dobrego zachowawcę. Ja lubię swoją klasę

Jestem uczniem klasy drugiej integralny. W tej klasie uważam się dobrze, lubię pracować z koleżankami i kolegami.



Wycieczka do lasu



Maciek
Pewnego dnia byłem z klasą w lesie na wycieczce. Widelaliśmy grzyby, kwiatki, drzewa, krowy, ptaki i pociąg. Biegaliśmy po lesie oczywiście nie po całym.

Wczoraj byliśmy w Dąbrowie z klasą, etc. Jechaliśmy na koniach. Prowadziliśmy panie i panowie. Jechaliśmy po dwa okrążenia. Było bardzo smieszne, dlatego że Łupki i Grzybki walczyli na boki. Potem Paweł jeździł na koniu bo był bardzo gnieciony.





Spotkanie po latach pierwszej klasy integracyjnej ...

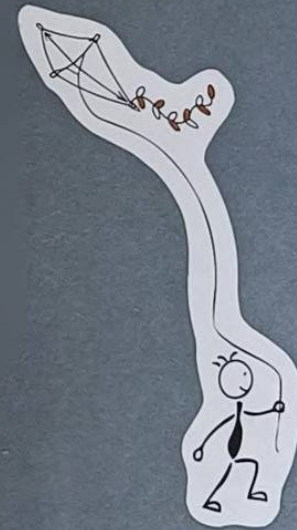

Istotą klas integracyjnych funkcjonujących w naszej szkole jest wspólna nauka dzieci o różnych potrzebach i możliwościach edukacyjnych. Na przestrzeni lat dało się zauważyć, że praca nauczycieli w oddziałach integracyjnych przynosi wymierne rezultaty zarówno w sferze wychowawczej jak i dydaktycznej. Uczniowie z niepełnosprawnościami aktywnie uczestniczą w życiu społeczności szkolnej, odnajdując tu przyjaciół i realizując swoje marzenia i plany.



Tak pisano o Naszych klasach integracyjnych w prasie



Pierwszoklasiści z SP nr 28



KLASA I B w Szkole Podstawowej nr 28 w Lublinie. W tle: pani Anna...



KLASA I B w Szkole Podstawowej nr 28 w Lublinie. W tle: pani Anna...



ZAPROSZENIA NA DZIS

LUBLIN
W "Pracownicy" dzisiaj...
KLASA I B w Szkole Podstawowej nr 28 w Lublinie...
KLASA I B w Szkole Podstawowej nr 28 w Lublinie...

W klasie integracyjnej...
KLASA I B w Szkole Podstawowej nr 28 w Lublinie...
KLASA I B w Szkole Podstawowej nr 28 w Lublinie...

Dziecko potrafi

W sobotę 27 w Lublinie...
KLASA I B w Szkole Podstawowej nr 28 w Lublinie...
KLASA I B w Szkole Podstawowej nr 28 w Lublinie...



Do roku nauki w klasie integracyjnej są zupełnie innymi osobami

Dzieci uczą się od dzieci

KLASA I B w Szkole Podstawowej nr 28 w Lublinie...
KLASA I B w Szkole Podstawowej nr 28 w Lublinie...



kurier lubelski

Międzynarodowy Dzień Orderu Uśmiechu na Czubach



W sobotę, 7 października, w Parku im. Józefa Piłsudskiego w Lublinie odbył się Międzynarodowy Dzień Orderu Uśmiechu na Czubach. W tym dniu dzieci z różnych miast i regionów Polski zebrały się w Lublinie, aby wziąć udział w konkursie i zdobyć Order Uśmiechu. W konkursie wzięły udział dzieci z różnych miast i regionów Polski. W konkursie wzięły udział dzieci z różnych miast i regionów Polski. W konkursie wzięły udział dzieci z różnych miast i regionów Polski.



W labiryncie ludzkich spraw

Redaguje Mirosława Witka Tel. 743-78-88

Integracja na szóstkę

W Szkole Podstawowej nr 28 przy ulicy Radocki dała przykład Stowarzyszenie im. Rzecznika i Młodzieży ze Specjalnymi Potrzebami Edukacyjnymi.

W szkole są cztery klasy integracyjne. W każdej z nich zajęcia prowadzi dwóch nauczycieli. Dla klas szczególnie trudną są wyzwalają rodzajem niepełnosprawności.

Podczas lekcji nauczyciel wspierający pomaga dzieckom niepełnosprawnym. W klasach integracyjnych realizowany jest tematyka z programu domowego dla indywidualnych możliwości uczniów. Klasyfikacja jest taka jak w pozostałych klasach i każde dziecko otrzymuje ocenę zgodnie z jego możliwościami. Dzieci uczą się w sposób indywidualny, bez żadnego wyjątku. Stowarzyszenie im. Rzecznika i Młodzieży ze Specjalnymi Potrzebami Edukacyjnymi powstało dwa lata temu. - Naszym celem jest wspieranie integracji i ułatwienie szkoły w zakresie tempa podjęcia, rehabilitacji i zajęć pozalekcyjnych - mówi Ewa Koska, prezes stowarzyszenia. Działalność Stowarzyszenia opiera się na aktywnościach szkolnych, rodzinnych i wolontariatach (studentach UMCS i KUL) i Sądzi na działalnościach pochodzących ze szkół, od sponsorów i ze społecznej pomocy podziękowania i nagrody, przez stowarzyszenie kieszonki. W ka-

kurier lubelski

Lucznicy ICSIR Start Lublin wrócili z Kielc z siedmioma medalami mistrzostw Polski osób z niepełnosprawnością



Zachęty wyjazdu zawodników ekipy Integracyjnej Centrum Sportu i Rehabilitacji Start Lublin, zdobywców siedmiu medalów mistrzostw Polski w łucznictwie osób z niepełnosprawnością, zaprezentowali trenerzy i rodzice w Kielcach.

ŚRODA

7 października 1998 r. 16 stron

kurier lubelski

Cena 70 groszy Nr 234 (10628) ISSN 0137-9224 Nr indeksu 35032X

Bydnie Gledziwo

Amerykański projektant Bill Clinton zamieszkał w Lublinie. W swoim domu ma 5000 metrów kwadratowych. W swoim domu ma 5000 metrów kwadratowych. W swoim domu ma 5000 metrów kwadratowych.

(DOKOŃCZENIE ZE STR. 1)

Z powodzeniem taki stan rzeczy jest zadaniem dyrektor szkoły, nauczyciela wychowania fizycznego, który w swojej pracy w szkole specjalnej.

Uczymy się razem z dziećmi

- W naszej szkole jest 16 dzieci niepełnosprawnych. W klasach integracyjnych, które specjalną się w pracy z dziećmi niepełnosprawnymi, rodzicami i nauczycielami. W klasach integracyjnych, które specjalną się w pracy z dziećmi niepełnosprawnymi, rodzicami i nauczycielami.

Integracja na szóstkę

W szkole są cztery klasy integracyjne. W każdej z nich zajęcia prowadzi dwóch nauczycieli. Dla klas szczególnie trudną są wyzwalają rodzajem niepełnosprawności.

Szóstka za integrację

W szkole są cztery klasy integracyjne. W każdej z nich zajęcia prowadzi dwóch nauczycieli. Dla klas szczególnie trudną są wyzwalają rodzajem niepełnosprawności.

Integracja na szóstkę

W szkole są cztery klasy integracyjne. W każdej z nich zajęcia prowadzi dwóch nauczycieli. Dla klas szczególnie trudną są wyzwalają rodzajem niepełnosprawności.



Szóstka za integrację

Klasy integracyjne istnieją już w kilku lubelskich szkołach podstawowych. W niektórych pojawił też doskonały się sprawdził.

Szkola musi być otwarta

W szkole są cztery klasy integracyjne. W każdej z nich zajęcia prowadzi dwóch nauczycieli. Dla klas szczególnie trudną są wyzwalają rodzajem niepełnosprawności.

Tublin

Integracyjny Turniej Sportowy "Razem, zdrowo na sportowo"

20.05.2016 11:28

Planowany integracyjny turniej sportowy organizowany przez Szkołę Podstawową nr 32 ze Specjalnymi Potrzebami Edukacyjnymi w Lublinie odbył się 18 maja. Miał sportowo być okazją do wspólnej zabawy i konkurencyjnych zawodów podopiecznych i rodziców.



Stowarzyszenie na Rzecz Dzieci i Młodzieży z Potrzebami Edukacyjnymi przy SP 28



Stowarzyszenie zostało zarejestrowane przy naszej szkole w marcu 1999 roku. Jego celem było wspieranie wszelkich inicjatyw mających na uwadze pomoc oraz tworzenie optymalnych warunków rozwoju dzieci i młodzieży ze specjalnymi potrzebami edukacyjnymi. Pierwszym prezesem była p. Ewa Kostko - wychowawczyni pierwszej klasy integracyjnej w naszej szkole, kolejnym mama ucznia p. Ewa Biały. Stowarzyszenie działało do 2008 roku.

Na początku działalności Stowarzyszenie liczyło 22 członków, w kolejnych latach liczba osób współpracujących wzrastała. Wśród nich byli: nauczyciele, rodzice oraz wielu wolontariuszy (głównie studenci UMCS i KUL) współpracujących z naszą szkołą.

W ramach swoich działań Stowarzyszenie zajmowało się kompleksową rewalidacją i rehabilitacją uczniów. Prowadzono również zajęcia rozwijające zdolności, predyspozycje dzieci. Organizowano turnusy rehabilitacyjno-wypoczynkowe, kolonie i imprezy środowiskowe.

W celu pozyskania funduszy na wyjazdy rehabilitacyjne, uczniowie i rodzice oraz członkowie stowarzyszenia wykonywali przedmioty ozdobne. Powstałe rękodzieła sprzedawane były na specjalnie organizowanych kiermaszach.



Organizowano turnusy rehabilitacyjno-wypoczynkowe, kolonie i imprezy środowiskowe.

Zajęcia rehabilitacyjne



Stowarzyszenie przejęło również inicjatywę w organizacji również kolonii dla dzieci m.in. w Kazimierzu, Zwierzytcu oraz turnusu rehabilitacyjnego w Okunince.



Kolonie w Okunince 2002 rok



Stowarzyszenie na Rzecz Dzieci i Młodzieży z Potrzebami Edukacyjnymi przy SP 28



Od 2001 r. działała świetlica integracyjna. Prowadzono w niej indywidualne zajęcia rehabilitacyjne, zajęcia plastyczne, działało również koło informatyczne. Organizowano również kiermasze rękodzieła, na których wystawiano i sprzedawano prace dzieci.

Uzyskane z nich środki przeznaczano na zakup pomocy dydaktycznych czy wyjazdy wakacyjne.

Wolontariusze z zaangażowaniem angażowali się w prowadzeniu zajęć świetlicowych, przygotowywali pomoce, pomagali także na bieżąco w odrabianiu lekcji.



Pomoce do zajęć wykonane przez uczennice klasy krawieckiej jednej z lubelskich szkół.

W ramach działania Stowarzyszenia organizowano na terenie szkoły wiele ciekawych wydarzeń i przedsięwzięć cyklicznych m. in.:

„Dziecko potrafi”

„Majówka integracyjna”

„Bezpieczne wakacje”

Koncerty w Domu Akcji Katolickiej

W świetlicy integracyjnej odbywały się zajęcia plastyczne i wspomagające rozwój dzieci ze specjalnymi potrzebami edukacyjnymi. Zapraszano artystów i ludzi chcących podzielić się swoją pasją i zainteresowaniami.



Zajęcia w świetlicy integracyjnej prowadzone przez osobę bezdomną.





Projekt „Dziecko potrafi”

Przygotowywano szereg różnych imprez masowych, których celem było propagowanie w środowisku lokalnym idei integracji wśród osób o różnym poziomie sprawności fizycznej i intelektualnej.

Prowadzono również spotkania dla rodziców celem wzajemnego wsparcia i wymiany doświadczeń.



Loteria fantowa



Wycieczka do Nałęczowa 2003 r.



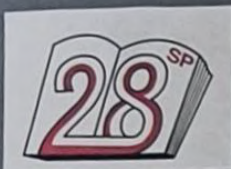

HISTORIA KLAS INTEGRACYJNYCH SZKOŁY PODSTAWOWEJ NR 28 W LUBLINIE 1997-2023

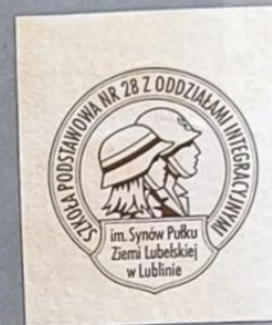

Taki był początek

Rozpoczęcie roku szkolnego



Słubuję...

Inicjatorami powstania pierwszej klasy Integracyjnej była grupa rodziców dzieci z niepełnosprawnościami. Byli oni zdeterminowani i przekonani, że ich dzieci powinny mieć szansę na naukę i zabawę razem z pełnosprawnymi rówieśnikami. Rodzice mieli nadzieję, że dzięki wsparciu nauczycieli i z odpowiednim przygotowaniem, elastycznym programom nauczania, dostosowanym do potrzeb i możliwości dzieci ze specjalnymi potrzebami edukacyjnymi będzie to możliwe. Podjęli więc szereg działań, aby tego dokonać.

Dyrektorem szkoły była wówczas pani Teodora Osiewicz, która nie bała się podjąć tego wyzwania. Sugestie rodziców spotkały się z jej życzliwą reakcją. Pozostała jednak ważna kwestia napisania specjalnego programu funkcjonowania oddziału integracyjnego w naszej szkole.

Wyzwanie to podjęła pani Ewa Kostko – nauczyciel nauczania początkowego, która w ciągu 2 miesięcy stworzyła taki właśnie program nauczania uwzględniający potrzeby uczniów z niepełnosprawnościami ruchowymi i intelektualnymi.

Pasowanie na ucznia





Słubuję...



Wyjazd integracyjny do Kazimierza, 1998r.



Dyrektorem szkoły była wówczas pani Teodora Osiewicz, która nie bała się podjąć tego wyzwania. Sugestie rodziców spotkały się z jej życzliwą reakcją. Pozostała jednak ważna kwestia napisania specjalnego programu funkcjonowania oddziału integracyjnego w naszej szkole. Wyzwanie to podjęła pani Ewa Kostko – nauczyciel nauczania początkowego, która w ciągu 2 miesięcy stworzyła taki właśnie program nauczania uwzględniający potrzeby uczniów z niepełnosprawnościami ruchowymi i intelektualnymi.

Dzięki ogromnym staraniom pani dyrektor Teodory Osiewicz w roku szkolnym 1997/1998 została po raz pierwszy utworzona klasa Integracyjna. Wychowawczynią tego oddziału została właśnie pani Ewa Kostko, a nauczycielem wspomagającym pani Joanna Gałat.



Zakończenie roku szkolnego 1998/1999



Należy wspomnieć, iż początkowo szkoła nie była architektonicznie przystosowana dla uczniów niepełnosprawnych ruchowo. Z czasem powstały podjazdy i windy w każdym segmencie, sale rehabilitacyjne i rewalidacyjne. Takie dostosowania znacznie ułatwiły przemieszczanie się uczniów z niepełnosprawnych ruchowo. Znaczna część tych zmian dokonana się gdy dyrektorem szkoły byli p. Maria Noskiewicz a następnie p. Marek Blaszcak.

Na przestrzeni lat liczba oddziałów integracyjnych w naszej szkole wzrastała. Zazwyczaj na poziomie danego rocznika funkcjonowała jedna taka klasa, bywało również, iż powstawały dwa takie oddziały. Obecnie w naszej szkole funkcjonuje dziesięć oddziałów Integracyjnych.



Taki był początek

Inicjatorami powstania pierwszej klasy integracyjnej była grupa rodziców dzieci z niepełnosprawnościami. Byli oni zdeterminowani i przekonani, że ich dzieci powinny mieć szansę na naukę i zabawę razem z pełnosprawnymi rówieśnikami. Rodzice mieli nadzieję, że dzięki wsparciu nauczycieli z odpowiednim przygotowaniem, elastycznym programom nauczania, dostosowanym do potrzeb i możliwości dzieci ze specjalnymi potrzebami edukacyjnymi będzie to możliwe. Podjęli więc szereg działań, aby tego dokonać.

Dyrektorem szkoły była wówczas pani Teodora Osiewicz, która nie bała się podjąć tego wyzwania. Sugestie rodziców spotkały się z jej życzliwą reakcją. Pozostała jednak ważna kwestia napisania specjalnego programu funkcjonowania oddziału integracyjnego w naszej szkole.

Wyzwanie to podjęła pani Ewa Kostko – nauczyciel nauczania początkowego, która w ciągu 2 miesięcy stworzyła taki właśnie program uwzględniający potrzeby uczniów z niepełnosprawnościami ruchowymi i intelektualnymi.

Dzięki ogromnym staraniom pani dyrektor Teodory Osiewicz w roku szkolnym 1997/1998 została po raz pierwszy utworzona klasa integracyjna. Wychowawczynią tego oddziału została właśnie pani Ewa Kostko, a nauczycielem wspomagającym pani Joanna Gałat.



Powspominajmy...

Wycieczka do Janowa Lubelskiego: klasy 2a, 2b, 1e, 2016r.



Bal karnawałowy, klasa 3f, 2004r.



Dzień Kapelusza w klasie 2e, 2018r.



Wizyta klasy 3c na Zamku Lubelskim, 2022r.



Pomoc potrzebującym! Zbiórka żywności, klasa 8a, 2018r.





Pomoc potrzebującym! Zbiórka żywności, klasa 8a, 2018r.



Warsztaty w klasie 4b „Niepełnosprawni są wśród nas”, 2021r.

Kulig, klasa 3f, 2004r.



Zielona szkoła „Śladami dinozaurów”, 2006r.



Warsztaty z języka migowego w klasie 3b, 2001r.



Wycieczka do Warszawy klas ósmych. Wizyta w Sejmie i Senacie, 2003r.

Przedstawienie „Dzieci z Bullerbyn”, kl. 2a, 2002r.

Zielona szkoła – Nasutów, kl. 3a, 2005r.



Organizowano wiele ciekawych wydarzeń imprez i przedsięwzięć



Powtórzeniowa lekcja z języka polskiego w klasie 7b z wykorzystaniem przestrzennej gry planszowej, 2022r.



Dominik Szurgot z klasy 6c mistrzem konkursu pt. „Mistrz Mowy SP 28”, 2004r.



Setuka pt. „Mit o Królu Midasie” w wykonaniu klasy 3c, 2001r.



Dzień Rodziny w klasie 3d, 2012r.



Bal Klas Ósmych 2023



Szkolny konkurs „Mity greckie”





Wycieczka w góry



Mikołajki

Mikołajki w klasie 1g, 2015r.



Wycieczka do Zamościa, klasa 2g, 1998r.

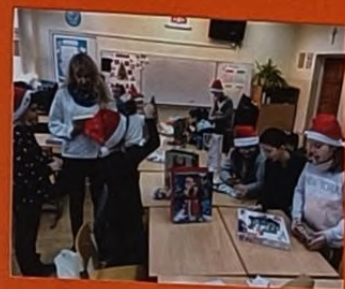

Klasowa wigilia, klasa 4c, 2022r.



Andrzejkki 2018r.





Szkolny konkurs „Mity greckie”



Lekcja otwarta języka angielskiego „The trip with a map”



„Legioniści” - II miejsce w IV Turnieju Historycznym, 2016r.



Koncert pieśni patriotycznych w Sanktuarium Świętej Rodziny 2023r.



Klasa 4c w pracowni technicznej, 2022r.



Co nas łączy? Lekcja wychowawcza w klasie 4c, 2022r.



Materiały do przygotowania wystawy i uczczenia obchodów 25-lecia funkcjonowania oddziałów integracyjnych w naszej szkole zebrane zostały od emerytowanych pracowników szkoły: pani Ewy Kostko, pani Ewy Dulskiej-Pikul i pani Beaty Urbańskiej przez Kingę Gawrońską oraz Annę Wójcik.

Wystawa przygotowana została przez: Kingę Gawrońską, Aleksandrę Korgę, Katarzynę Zezulę, Beatę Zgnilec oraz Annę Iwonę Żak.

Prezentacja została przygotowana przez Aleksandrę Korgę.